



Brenda Meléndez
Bello
 Century 21 Bravío

CENTURY 21.

Bravío

ID: 380736

brenda.melendez@c21bravio.com



Casa en Venta

ALCANFORES 19, Cuarto, Panotla, Tlaxcala



Venta: \$2,100,000 MXN

Tipo de propiedad: Casa

Tipo de operación: Venta

- **Terreno:** 396.0 m²
- **Construcción:** 274.0 m²
- **Medida de frente:** 18.8 m
- **Medida de fondo:** 20.8 m
- **Recámaras:** 4
- **Baños:** 2
- **Estacionamientos:** 3
- **Niveles construidos:** 3
- **Cocina:** integral
- **Edo. Conservación:** Bueno
- **Regaderas:** 2

- Acepta Mascotas
- Sala
- Área de Lavado
- Luz
- Tinaco

- Jardín
- Comedor
- Patio servicio
- Chimenea

- Estudio
- Balcón
- Agua
- Cisterna

- Desayunador
- Cuarto juegos
- Drenaje
- Closets

Estado de la propiedad

Estado: Bueno

Años de Antigüedad: 10

Libre de Gravamen: Si

Descripción

Hermosa casa en venta . cuenta con tres niveles. planta baja : cochera para 2 autos, jardín, sala, comedor con chimenea, cocina integral, estudio, cuarto de lavado y baño completo muy amplio. Primer nivel 4 recamaras todas con closet la principal con su baño las otras dos recamaras comparten baño, sala de televisión. Segundo nivel: Area libre para gymnasio con terraza .Cuenta con cisterna y bomba,dos tinacos, gas estacionario, calentador solar, porton automatico y barda con emballado. cerca de la escuela Normal a 5 minutos del centro de Panotla. Antes con un precio de 2,280,000.00

Ubicación

ALCANFORES 19, Cuarto, Panotla, Tlaxcala

Referencias

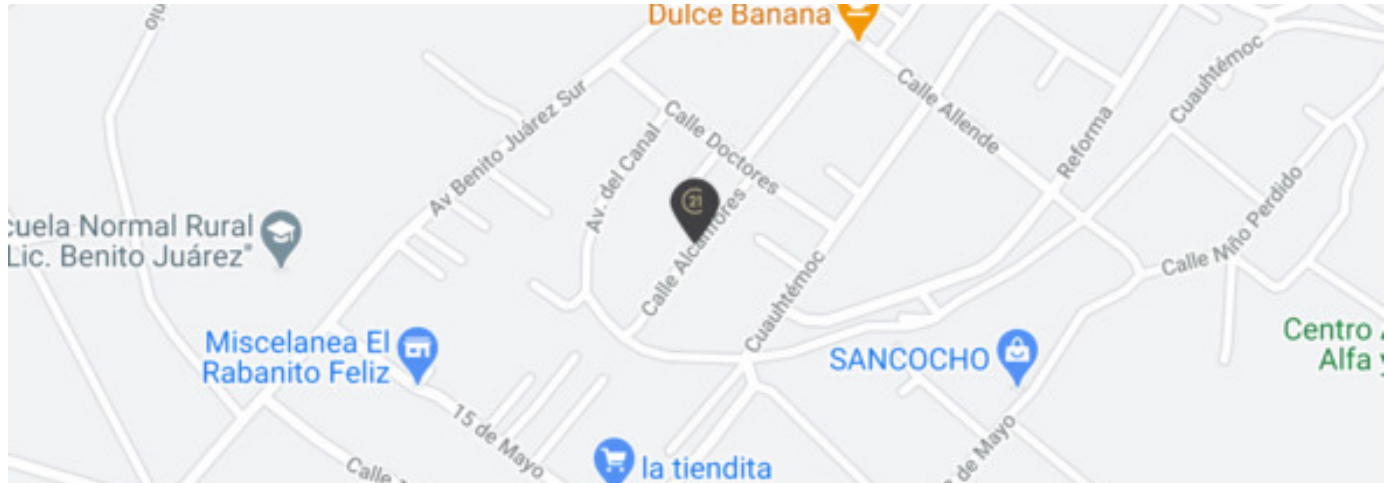

Catálogo de fotos

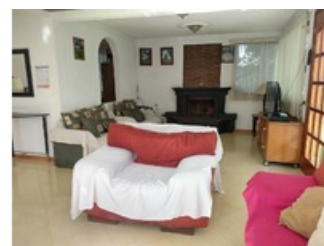

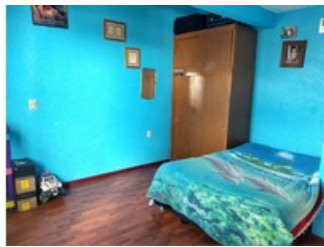
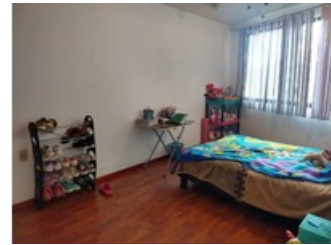

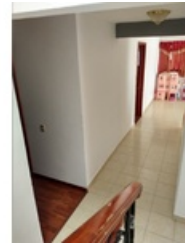

Av. Ocotlán No. 35 Local B Plaza Vista del Bosque Local D Planta Alta, Loma Bonita, Tlaxcala, Tlaxcala
T 246.462.9111 / 246.462.8300 | bienesraices@c21bravio.com | www.century21bravio.com

Propiedad sujeta a disponibilidad.

Precio sujeta a cambios sin previo aviso.

El envío de esta ficha no compromete a las partes a la suscripción de ningún documento legal. La información y medidas son aproximadas y deberán ratificarse con la documentación pertinente.