



Casa-en-condominio en Renta

SAN JOSE 171, Cuautlancingo, Puebla, Puebla



Renta: \$7,000 MXN

Mantenimiento : 600

Tipo de propiedad: Casa-en-condominio

Tipo de operación: Renta

- Terreno: 115.4 m²
- Construcción: 92.4 m²
- Recámaras: 2
- Baños: 2
- Medios Baños: 1
- Estacionamientos: 2
- Niveles construidos: 2
- Cocina: integral
- Edo. Conservación: Nuevo

- | | | | |
|----------------------|-----------------|-------------------|-------------------|
| • No Acepta Mascotas | • Cuarto TV | • Balcón | • Área de Lavado |
| • Patio servicio | • Agua | • Drenaje | • Luz |
| • Closets | • Solo familias | • Para ejecutivos | • Propiedad nueva |

Estado de la propiedad

Estado: Nuevo

Años de Antigüedad: 2

Libre de Gravamen: Si

Descripción

Amplia casa en dos plantas; cuenta con espacio para 2 autos, sala-comedor, medio baño, cocina integral, patio de servicio con área de lavado techada. Planta alta, 2 recámaras con closet y casa una con su baño completo, área para cuarto de televisión o estudio. Casa muy acogedora con hermosa iluminación natural, fraccionamiento con control de acceso 24 horas. Áreas comunes de juego y eventos. Muy buena ubicación, cerca de escuelas y comerciales,

Ubicación

SAN JOSE 171, Cuautlancingo, Puebla, Puebla

Referencias

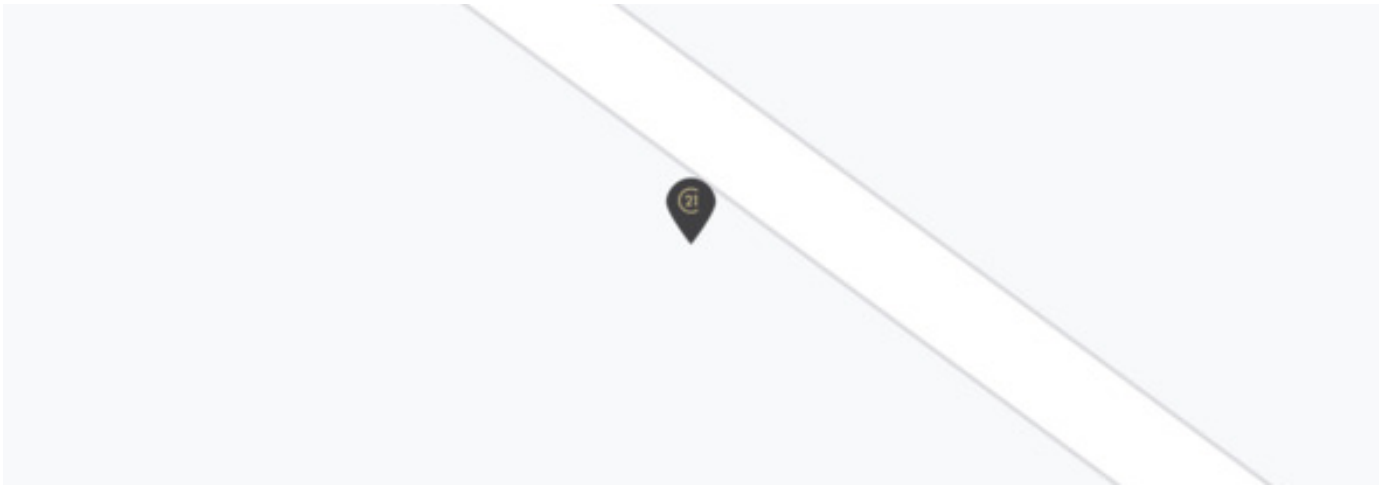

Catálogo de fotos



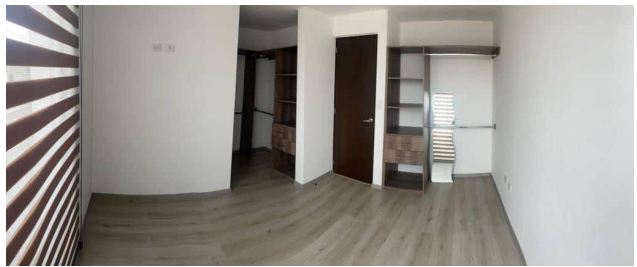
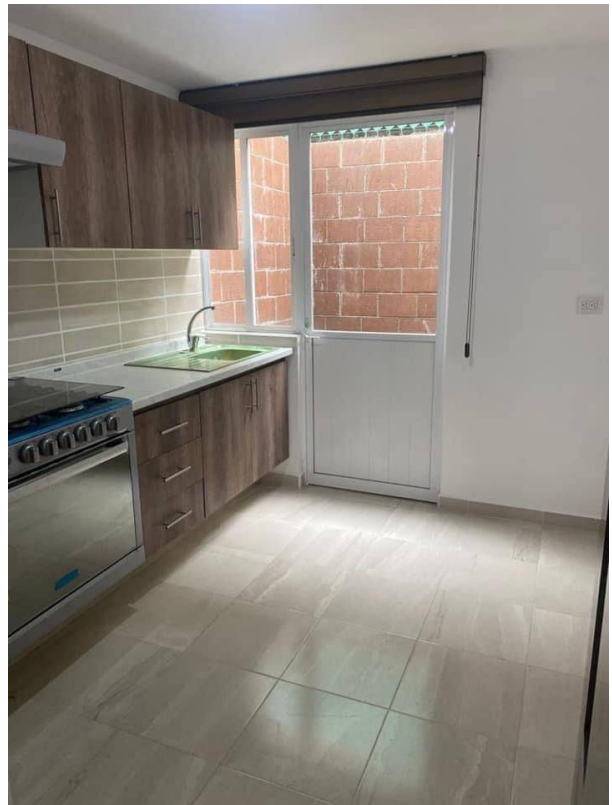

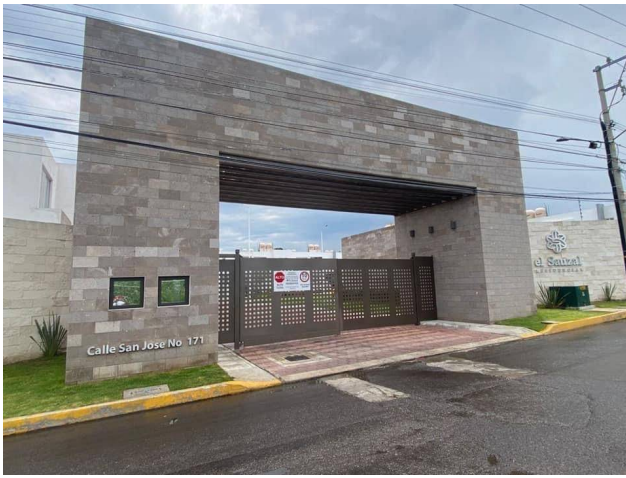

Av. Ocotlán No. 35 Local B Plaza Vista del Bosque Local D Planta Alta, Loma Bonita, Tlaxcala, Tlaxcala
T 246.462.9111 / 246.462.8300 | bienesraices@c21bravio.com | www.century21bravio.com

Propiedad sujeta a disponibilidad.

Precio sujeto a cambios sin previo aviso.

El envío de esta ficha no compromete a las partes a la suscripción de ningún documento legal. La información y medidas son aproximadas y deberán ratificarse con la documentación pertinente.